

## RILIEVO FOTOGRAFICO

**LOTTO 001.A** Unità Immobiliare con accessori sita in Lodivecchio (LO) Via V. Fregoni, 6

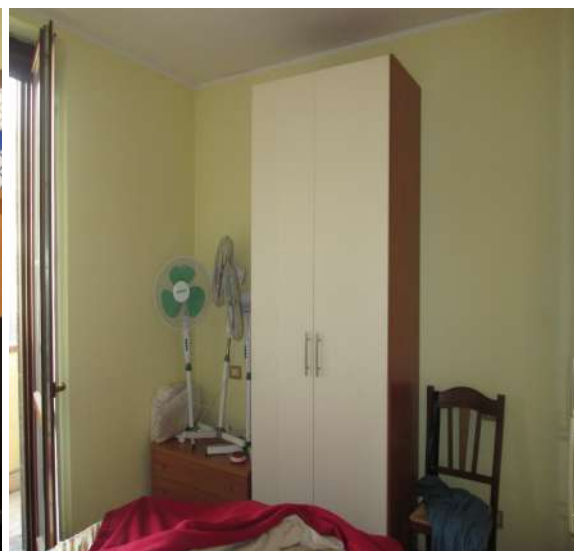





Nell'aggiornamento fotografico del 2024, la presenza della Zanzariera fissa ha impedito l'ispezione.



Rilievo anno 2022







**LOTTO 001.A1 Locale Box/Autorimessa**



Lodi, 10.05.2024

Il perito estimatore: Arch. Stefania Lucchini

## **LETTURA RILIEVO FOTOGRAFICO**

Lodi, 10.05.2024

Il perito estimatore: Arch. Stefania Lucchini



The image shows a handwritten signature in black ink, which appears to read 'Stefania Lucchini'. To the right of the signature is a circular blue ink stamp. The stamp contains the text 'ORDINE DEGLI ARCHITETTI' around the top inner edge, 'LODI' around the bottom inner edge, and in the center, 'STEFANIA LUCCHINI' and the number '254'.